

# Propojení eZpravy s programem PC DOKTOR a základní nastavení

1. V programu PC DOKTOR klikněte v hlavním menu na *Katalogy/Laboratoř – biochemie/Komunikační programy/eNálezy – Formát MZ*.

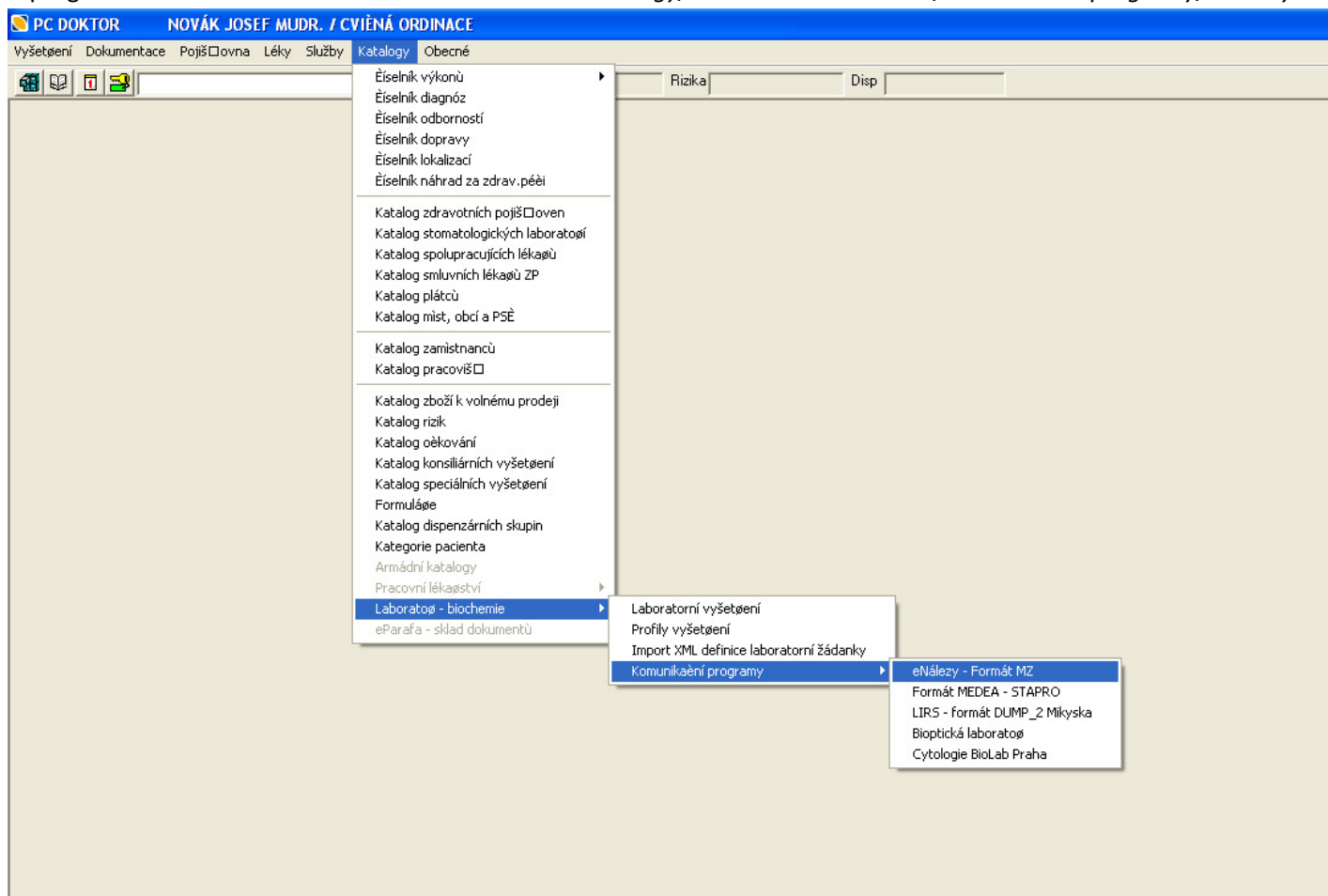

2. Pokud není zaškrtnuto „Archivovat zdrojové soubory“ pak tuto položku zaškrtněte a nastavte „Adresář archivace“. Adresář může být libovolný, např. C:\lab\archiv.
  3. V programu eZprava v menu *Účet/Nastavení* pak nastavte odpovídající adresáře, viz obrázek.
    - a. „DASTA doručené“ odpovídá „Přednastavený adresář“ – díky tomuto propojení se Vám zprávy přijaté eZpravou ve formátu DASTA naimportují do programu PC DOKTOR k příslušnému pacientovi. Pokud chcete importovat pouze vybrané zprávy a automatický import Vám nevyhovuje, pak zaškrtněte „Ukládat do 'DASTA doručené' pouze po kliknutí na tlačítko Import“. Tím se naimportují pouze ty DASTA soubory u kterých kliknete na tlačítko „Importovat“ v prohlížeči DASTA souborů programu eZprava.
    - b. „DASTA archiv“ odpovídá „Adresář archivace“.
  4. Restartujte program eZprava. Pokud jsou v „Adresáři archivace“ soubory, pak by se Vám měla automaticky vyplnit kartotéka v eZpravě.
- Dále je vhodné vybrat přednastavený typ nálezu podle odbornosti (nepovinná položka)
  - Zapnout upozornění na příchozí zprávu (nepovinná položka)
  - Automatické spouštění eZpravy při startu Windows (nepovinná položka)

